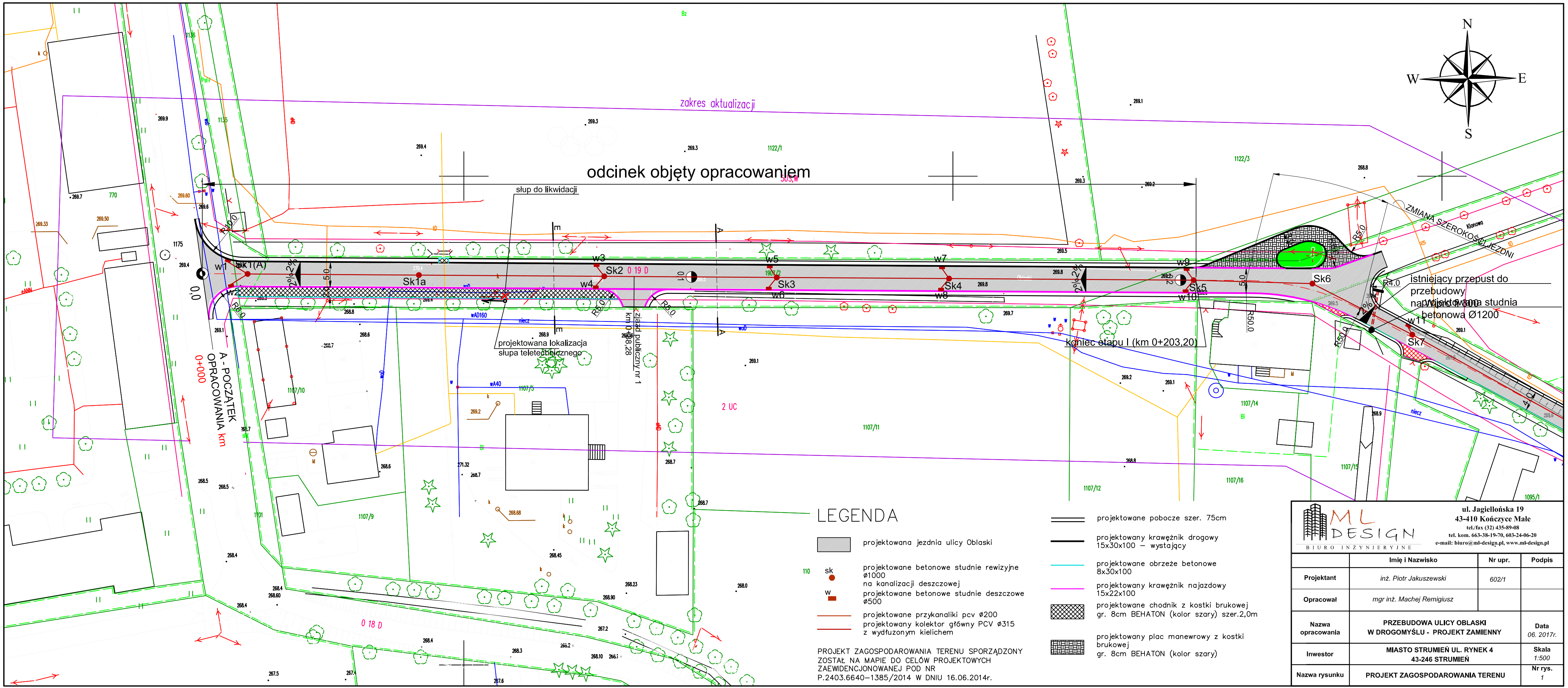

LEGENDA

- projektowana jezdnia ulicy Oblaski
- 110 sk projektowane betonowe studnie rewizyjne ø1000 na kanalizacji deszczowej
- w projektowane betonowe studnie deszczowe ø500
- projektowane przykanaliki pcv ø200
- projektowany kolektor główny PCV ø315 z wydłużonym kielichem
- projektowane pobocze szer. 75cm
- projektowany krawężnik drogowy 15x30x100 – wystający
- projektowane obrzeże betonowe 8x30x100
- projektowany krawężnik najazdowy 15x22x100
- projektowane chodnik z kostki brukowej gr. 8cm BEHATON (kolor szary) szer.2,0m
- projektowany plac manewrowy z kostki brukowej gr. 8cm BEHATON (kolor szary)

PROJEKT ZAGOSPODAROWANIA TERENU SPORZĄDZONY ZOSTAŁ NA MAPIE DO CELÓW PROJEKTOWYCH ZAEWIDENCJONOWANEJ POD NR P.2403.6640–1385/2014 W DNIU 16.06.2014r.

ML DESIGN
BIURO INŻYNIERYJNE
ul. Jagiellońska 19
43-410 Kończyce Małe
tel./fax (32) 435-89-08
tel. kom. 663-38-19-70, 603-24-06-20
e-mail: biuro@ml-design.pl, www.ml-design.pl

	Imię i Nazwisko	Nr upr.	Podpis
Projektant	*inż. Piotr Jakuszewski*	*602/1*	
Opracował	*mgr inż. Machej Remigiusz*		
Nazwa opracowania	PRZEBUDOWA ULICY OBLASKI W DROGOMYŚLU - PROJEKT ZAMIENNY		Data *06. 2017r.*
Inwestor	MIASTO STRUMIEŃ UL. RYNEK 4 43-246 STRUMIEŃ		Skala *1:500*
Nazwa rysunku	PROJEKT ZAGOSPODAROWANIA TERENU		Nr rys. *1*